Imparo l'italiano con le favole di Esopo

Livello principiante

Con esercizi e audiolibro

Per studenti di lingua italiana
Livello A1-A2

CaffèScuola Books

© 2019 Jacopo Gorini. Tutti i diritti sono riservati.
Prima edizione – Venezia, Italia
CaffèScuola Books – www.caffescuola.com

Adattamento delle favole di Esopo di Jacopo Gorini, testo di riferimento:
Émile chambry, *Ésope – Fables*, Les Belles Lettres, Parigi, 1927

Copyright images by macrovector, freepik, brgfx,
lexamer, iconicbestiary, ddraw, rawpixel.com

Indice

Introduzione.....5
La volpe e l'uva.....9
La cicala e la formica.....13
Il leone e il topo.....19
La gallina dalle uova d'oro.....25
Il lupo e il cane.....29
La lepre e la tartaruga.....35
La rana e il bue.....39
La volpe e la cicogna.....43
Il topo e la rana.....47
Il lupo e l'agnello.....51
Il leone e l'asino.....55
Il topo di città e il topo di campagna.....59
Il pastore e il lupo.....65
Il corvo e la volpe.....69
Esopo.....71
Audiolibro.....72

Introduzione

Il libro contiene quattordici favole di Esopo, scelte fra le più belle e famose dell'autore. Sono storie semplici ma profonde, tutte con una morale finale da scoprire.

Sono state tradotte e adattate per lo studio della lingua italiana a **livello principiante**: le prime sette sono al tempo presente, le ultime sette al tempo passato. I libro è indicato per studenti di **qualunque età**.

Ogni favola è introdotta da un **dizionario per immagini** delle parole più importanti presenti nella storia.

Per ascoltare le tracce audio scarica gratuitamente l'audiolibro seguendo le istruzioni riportate nell'ultima pagina.

Puoi imparare e perfezionare l'italiano con questo libro in modi diversi:

- ***metodo facile***: leggi una favola e controlla le parole difficili che non conosci sul dizionario. Poi ascolta una prima volta la registrazione audio leggendo contemporaneamente il testo. Ascolta una seconda volta l'audio senza leggere;
- ***metodo avanzato***: ascolta la registrazione audio della favola senza leggere il testo scritto. Poi ascoltala di nuovo leggendo contemporaneamente e controllando le parole difficili sul dizionario.

Per praticare **la pronuncia** riascolta la favola una frase alla volta, metti in pausa la registrazione, e ripeti la frase a voce alta. Continua fino alla fine della storia, se vuoi anche leggendo.

Quando ti senti pronto fai **gli esercizi**.

Buon ascolto e buona lettura!

Jacopo Gorini

la volpe:

il bosco:

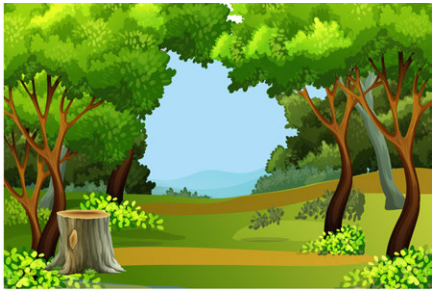

la ghianda:

la campagna:

la gallina:

l'uovo:

la vite:

il grappolo d'uva:

La volpe e l'uva

Una volpe ha molta fame ma non trova niente da mangiare nel bosco: le ghiande non le piacciono e i piccoli animali scappano quando la vedono.

Allora la volpe va in campagna per trovare qualcosa da mettere sotto i denti.

Cerca delle uova di gallina o dei piccoli polli ma non c'è niente da nessuna parte.

È sempre più affamata e non sa cosa fare. Decide dunque di tornare indietro.

Mentre va verso il bosco vede una vite con un bellissimo grappolo d'uva che splende al sole.

È molto in alto e la volpe salta con tutte le sue forze per prenderlo.

Prova e riprova ma è sempre troppo lontano.

Alla fine rinuncia e dice: – Quel grappolo non è ancora maturo e non mi piace l'uva acerba.

Completa con gli articoli corretti

____ volpe ha molta fame ma non trova niente da mangiare nel bosco: ____ ghiande non le piacciono e ____ piccoli animali scappano quando la vedono.

Allora ____ volpe va in campagna per trovare qualcosa da mettere sotto ____ denti.

Cerca delle uova di gallina o dei piccoli polli ma non c'è niente da nessuna parte.

È sempre più affamata e non sa cosa fare. Decide dunque di tornare indietro.

Mentre va verso ____ bosco vede ____ vite con ____ bellissimo grappolo d'uva che splende al sole.

È molto in alto e ____ volpe salta con tutte ____ sue forze per prenderlo.

Prova e riprova ma è sempre troppo lontano.

Alla fine rinuncia e dice: "Quel grappolo non è ancora maturo e non mi piace ____uva acerba."

Qual è la morale della favola?

_____

_____

_____

_____

_____

_____

_____

_____

_____