Grammatica italiana facile
con esercizi (e soluzioni)

Jacopo Gorini

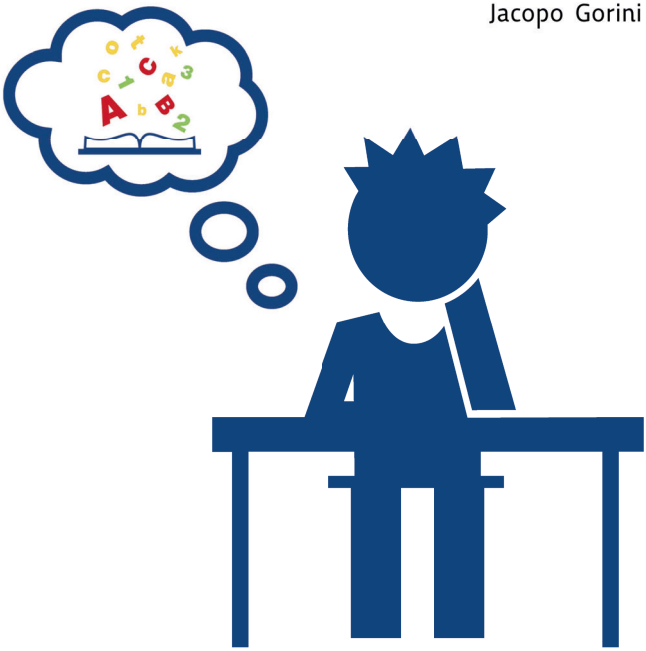

Caffèscuola Books

La Gazza Edizioni

©2022 La Gazza Edizioni, Pistoia.
Autore: Jacopo Gorini
Collana: CaffèScuola Books
caffescuola.com

Indice

INTRODUZIONE 5
1. I NUMERI CARDINALI 7
2. I NUMERI ORDINALI 11
3. L'ARTICOLO INDETERMINATIVO 14
4. L'ARTICOLO DETERMINATIVO 17
5. L'ARTICOLO PARTITIVO 21
6. IL NOME 24
7. I PRONOMI PERSONALI SOGGETTO 28
8. I PRONOMI DIRETTI 31
9. I PRONOMI INDIRETTI 35
10. I PRONOMI COMBINATI 39
11. LA POSIZIONE DEI PRONOMI 43
12. LE PREPOSIZIONI SEMPLICI 46
13. LE PREPOSIZIONI ARTICOLATE 49
14. GLI AGGETTIVI QUALIFICATIVI 52
15. IL COMPARATIVO 57
16. IL SUPERLATIVO 61
17. I POSSESSIVI 65
18. I DIMOSTRATIVI 69
19. GLI INDEFINITI 73
20. I PRONOMI RELATIVI 77
21. GLI AVVERBI 80
22. LE CONGIUNZIONI 84
23. L'INDICATIVO PRESENTE 88
24. L'INDICATIVO PASSATO PROSSIMO 93
25. L'INDICATIVO IMPERFETTO 100
26. PASSATO PROSSIMO O IMPERFETTO 104
27. L'INDICATIVO FUTURO SEMPLICE 107
28. L'INDICATIVO FUTURO ANTERIORE 111
29. L'INDICATIVO TRAPASSATO PROSSIMO 115
30. L'INDICATIVO PASSATO REMOTO 118
31. L'INDICATIVO TRAPASSATO REMOTO 123
32. STARE + GERUNDIO 127
33. IL VERBO PIACERE 131
34. I VERBI RIFLESSIVI 135
35. I VERBI MODALI 138
36. L'IMPERATIVO 142
37. IL CONDIZIONALE PRESENTE 148

38. IL CONDIZIONALE PASSATO....153
39. IL CONGIUNTIVO PRESENTE....157
40. IL CONGIUNTIVO PASSATO....165
41. IL CONGIUNTIVO IMPERFETTO....168
42. IL CONGIUNTIVO TRAPASSATO....172
43. IL MODO INFINITO....175
44. LA CONCORDANZA VERBALE....180
45. NE....186
46. CI....190
47. LA FORMA IMPERSONALE....194
48. IL PERIODO IPOTETICO....199
49. I VERBI PRONOMINALI....203
50. LA FORMA PASSIVA....209
51. IL DISCORSO INDIRETTO....213
SOLUZIONI....221

1. I NUMERI CARDINALI

Indicano una quantità numerica di persone, animali o cose. Si mettono di solito prima del nome.

Non cambiano mai ad eccezione di:

- **UNO**, che si accorda con il nome a cui si riferisce:

  un *libro*
  una *sedia*
  un'*arancia*
  uno *zaino*

- **MILLE**, che al plurale diventa **-MILA**:

  1 000 = mille
  2 000 = duemila

- **MILIONE** e **MILIARDO**, che al plurale diventano **MILIONI** e **MILIARDI**:

  1 000 000 = un milione
  2 000 000 = due milioni
  1 000 000 000 = un miliardo
  2 000 000 000 = due miliardi

  A partire dai milioni i numeri si scrivono separati, aggiungendo "e", per esempio:

  1 000 402 = un milione e quattrocentodue

- I numeri **21**, **28**, **31**, **38**, **41**, **48**, **51**, **58**, **61**, **68**, **71**, **78**, **81**, **88**, **91**, **98** perdono una lettera:

  *21 – vent**i**uno: ventuno*
  *38 – trent**a**otto: trentotto*
  *141 – centoquarant**a**uno: centoquarantuno*

I numeri composti che finiscono con **tre** vanno scritti con l'accento: ventitré, trentatré...

0: zero
1: uno
2: due
3: tre
4: quattro
5: cinque
6: sei
7: sette
8: otto
9: nove

10: dieci
11: undici
12: dodici
13: tredici
14: quattordici
15: quindici
16: sedici
17: diciassette
18: diciotto
19: diciannove

20: venti
21: ventuno
22: ventidue
23: ventitré
24: ventiquattro
25: venticinque
26: ventisei
27: ventisette
28: ventotto
29: ventinove

30: trenta
40: quaranta
50: cinquanta
60: sessanta
70: settanta
80: ottanta
90: novanta

100: cento
150: centocinquanta
200: duecento
300: trecento
400: quattrocento
500: cinquecento
600: seicento
700: settecento
800: ottocento
900: novecento

1 000: mille
1 990: millenovecentonovanta
2 000: duemila
2 012: duemiladodici
3 000: tremila
10 000: diecimila
100 000: centomila

1 000 000: un milione
2 000 000: due milioni

1 000 000 000: un miliardo
2 000 000 000: due miliardi

a. Collega i numeri alle parole

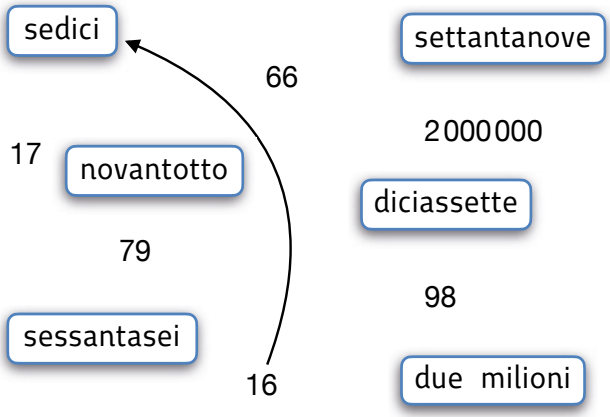

b. Scrivi i numeri in lettere

12 dodici

18

23

41

68

113

1 000

2 076

3 670

1 000 057

8 000 000 202

c. Trova gli errori

21 ventiuno ventuno

33 trentatre

2 000 duemille

641 seicentoquarantauno

70 setanta

14 cuattordici

88 ottantaotto

1 001 mileuno

d. Completa il cruciverba

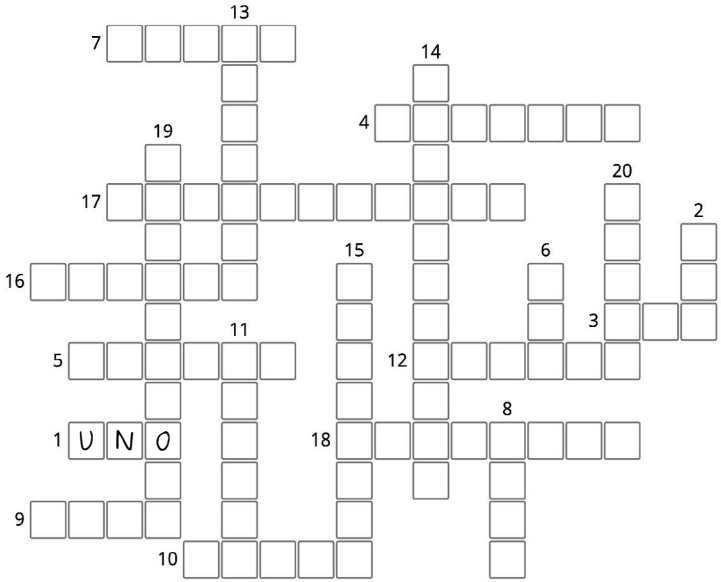

2. I NUMERI ORDINALI

Si usano per indicare una posizione in una serie numerica.

*È la **seconda** volta che vengo qui.*

*Alessio è il **primo** studente argentino della scuola.*

Si accordano sempre con il nome a cui si riferiscono:

*Questa è la terz**a** settiman**a** di lezione.*

Dal numero undici in avanti si formano aggiungendo **-ESIMO** alla fine del numero: *undicesimo, trentesimo, novantaduesimo...*

1°: primo
2°: secondo
3°: terzo
4°: quarto
5°: quinto
6°: sesto
7°: settimo
8°: ottavo
9°: nono
10°: decimo
11°: undicesimo
12°: dodicesimo
13°: tredicesimo
14°: quattordicesimo
15°: quindicesimo
16°: sedicesimo
17°: diciassettesimo
18°: diciottesimo
19°: diciannovesimo
20°: ventesimo
25°: venticinquesimo
30°: trentesimo
40°: quarantesimo
50°: cinquantesimo
60°: sessantesimo
70°: settantesimo
80°: ottantesimo
90°: novantesimo
100°: centesimo
150°: centocinquantesimo
1 000°: millesimo
1 000 000°: milionesimo

a. Scrivi i numeri in lettere

1° P R I M O

8° _ _ _ A _ _

4° _ U _ _ _ _

6° _ _ _ T _

20° _ _ _ _ _ _ _ _ O

13° _ R _ _ _ C _ _ _ _ _

16° _ _ _ I _ _ _ _ _ _

11° _ _ _ _ C _ _ _ _ _

b. Trova le parole nella tabella e scrivi il numero

G	G	S	L	N	C	O	D	K	G	P	D
L	Z	F	F	U	D	N	V	C	P	W	U
O	R	Q	R	H	K	O	R	M	U	Z	G
I	Y	U	C	J	Z	C	O	T	Q	J	O
P	D	I	Q	R	T	B	D	H	K	O	Q
U	P	N	E	O	Z	Y	N	Q	M	G	R
H	R	T	V	Q	I	V	O	I	L	F	X
S	R	O	B	E	U	Z	C	H	R	K	S
I	D	M	K	M	Q	E	E	P	O	V	T
O	B	S	E	U	D	E	S	M	N	V	A
W	N	E	X	X	O	Y	I	P	Y	B	Q
O	J	O	H	Y	Q	T	Q	Y	V	F	D
T	I	G	N	V	T	E	F	X	K	Q	B
X	P	S	R	E	M	Z	T	D	J	Y	G
P	M	S	S	K	H	U	Y	C	P	A	W

NONO 9°

c. Scrivi il numero corretto in lettere

Ci sono _____ gatti,

il gatto bianco è il _____.

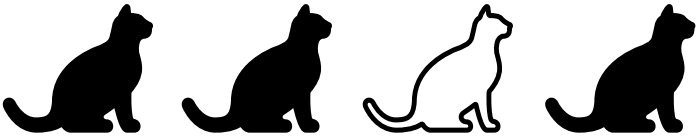

Quanti animali ci sono? _____ .

Il _____ animale è il più pericoloso.

d. Risolvi gli anagrammi e scrivi il numero

mosivente ventesimo 20°

sesimossante

temoransiqua

sitrenmote

quancinmotesi

tansitesetmo

sitecenmo

3. L'ARTICOLO INDETERMINATIVO

Si mette prima di un nome generico singolare, non conosciuto da chi parla e da chi ascolta: *una mela, un libro, una casa...*

singolare maschile	
un *un libro*	con un nome che comincia con una **consonante**, esclusa *z, s+consonante, x, y, ps, gn, pn*
un *un albero*	con un nome che comincia con una **vocale**
uno *uno studente*	con un nome che comincia con **z, s+consonante, x, y, ps, gn, pn**
singolare femminile	
una *una finestra*	con un nome che comincia con una **consonante**
un' *un'isola*	con un nome che comincia con una **vocale**

a. Scrivi l'articolo corretto

una	casa	_____	quaderno
_____	libro	_____	gomma
_____	zaino	_____	sedia
_____	arancia	_____	orologio
_____	uomo	_____	donna
_____	yogurt	_____	amica

b. Collega l'articolo all'immagine e scrivi il nome

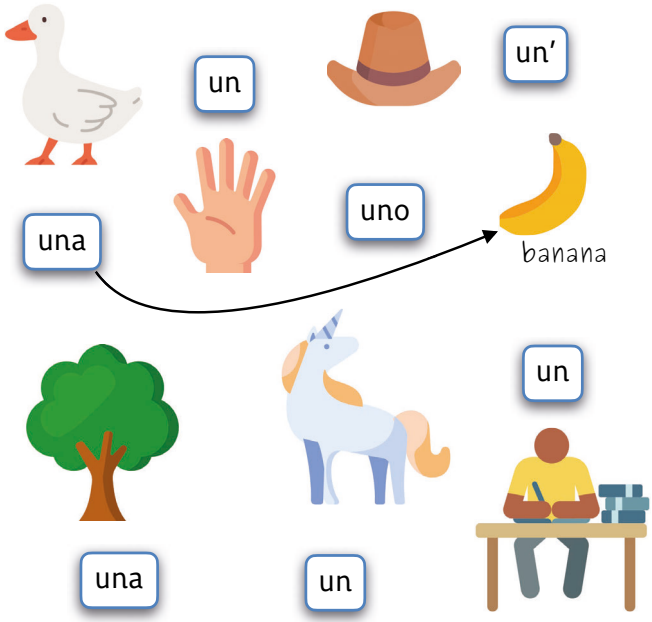

banana – albero – oca – unicorno
cappello – mano – studente

c. Completa con gli articoli corretti

Dario va al supermercato e compra _un_ pacchetto di biscotti, ____ confezione di uova, ____ scatoletta di tonno, ____ bottiglia di vino, ____ spazzolino da denti, ____ tubetto di dentifricio e ____ lattina di pomodori pelati.

d. Trova la soluzione e scrivi le parole

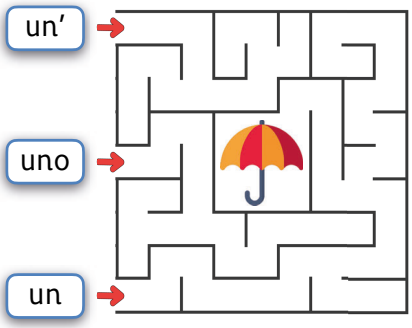

O _ _ _ _ _ _ _ O

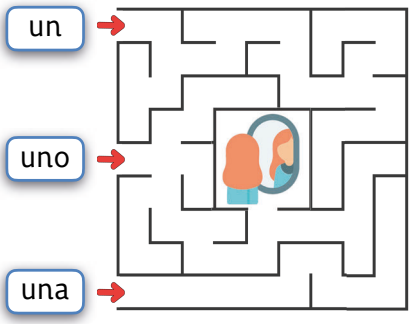

S _ _ _ _ _ _ _ O